

Von hier nach dort...



Hymermobil E-Klasse
Hymermobil S-Klasse

1996

HYMER





Die Zeit ist reif – Hymer.

Von hier nach dort, fern vom Alltag, die Zeit vergessen und sich überall zu Hause fühlen – mit einem Hymer-Reisemobil ist es ein Vergnügen, auf Reise zu gehen.

Für den anspruchsvollen Individualisten ist es keine Frage, auch die schönsten Tage im Jahr in qualitativ hochwertiger, luxuriöser Umgebung zu verbringen. Unabhängigkeit der exklusiven Art bieten Ihnen die beiden Spitzenmodelle E- und S-Klasse.

Warum gönnen Sie sich nicht das Besondere?

Mit einem Hymer unterwegs zu sein heißt, ein Plus an Komfort und Qualität genießen, das Ihrem hohen Anspruch gerecht wird.



Exklusiv, designorientiert, innovativ – mit einem Ambiente, das höchsten Anforderungen entspricht – präsentiert sich die E-Klasse.

Hymermobil E-Klasse



Die neue Spitzenklasse des Hymer-Reisemobilprogramms auf Mercedes-Benz-Chassis läßt keine Wünsche offen.

Hymermobil S-Klasse



Diese neue Modellreihe wird dem Anspruch qualitätsbewußter Individualisten gerecht. Das Außen design in glattem Aluminiumblech wird Sie ebenso begeistern wie das luxuriöse Interieur.

Hymertramp



Der kleine „Allrounder“ bietet neben der Sportlichkeit eines alltagstauglichen PKW's den Komfort, der auf größeren Touren gewünscht wird.

Hymercar



Das Alkovenmodell mit seiner umfangreichen Serienausstattung und seinen leistungsstarken Motoren überzeugt durch Komfort.

Hymercamp



Das klassische Hymermobil vermittelt durch seine integrierte Bauweise ein großzügiges Raumgefühl. Das PKW-gestylte Cockpit und die harmonische Ausstattung machen das Wohnen in einem Hymermobil zu einem luxuriösen Erlebnis.

Hymermobil B-Klasse

Weitere Informationen zum Hymercar, Hymercamp, Hymermobil und Hymertramp finden Sie im entsprechenden Reisemobilkatalog.





Die Zeit vergessen.

Das harmonische Gesamtkonzept der E-Klasse lädt ein, in exklusiver, komfortabler Atmosphäre auszuweichen und die Zeit zu vergessen. Für dieses luxuriöse Appartement auf Rädern haben sich unsere Designer und Konstrukteure viele innovative Neuerungen einfallen lassen.





Hymermobil E 690 in Stoffkombination Ravel.





Hymermobil E 510 in Stoffkombination Allstar.



Geräumige, großzügig dimensionierte Luxusküche im Hypermobil E 610 und E 690.



Luxuriöse Naßzelle mit separater Dusche und Frischwasserspültoilette im Hypermobil E 510.

© 2012 Hymmer Mobil Wohn



Blick ins Fahrerhaus Hyermobil E 610 und E 690 in Stoffkombination Ravel.



Couch im Hyermobil E 690.



Kühlschrank im Hyermobil E 610 und E 690.



Hyermobil E 610 und E 690.



Großzügiger Kleiderschrank im Hypermobil E 610 und E 690.



Fernsehschrank im Hypermobil E 690.





Sich zu Hause fühlen.

Das Spitzenmodell des Hymer-Reisemobilprogramms stellt die neue S-Klasse dar.

Ihre klassische Silhouette wurde mit innovativer Technik und gelungenen Detaillösungen neu akzentuiert. Die edle, qualitativ hochwertige Ausstattung ist die beste Voraussetzung, um sich überall zu Hause zu fühlen.



WINE IN THE WILD BBS WINE
PIEMONTE

WEIN
ALBRECHT & GÖTTSCHEW



Hymermobil 520 in Stoffkombination Ravel.





Hymermobil 520 in Bristol-Nappa-Leder.



Luxusküche im Hytermobil 520.



Waschraum mit separater Dusche im Hyermobil 520.



Backofen – Sonderausstattung der S-Klasse-Baureihe.

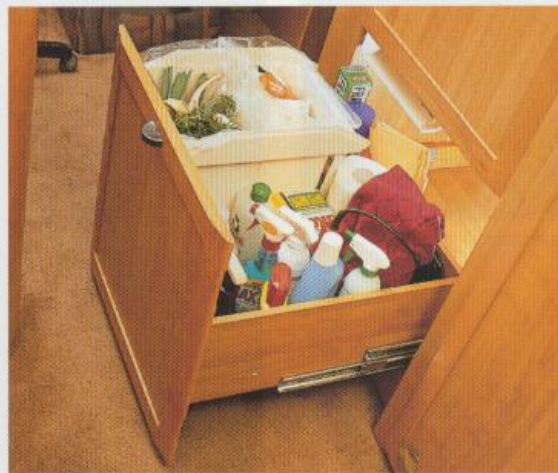

Geräumige Schublade mit integriertem Abfallimer.



Blick ins Fahrerhaus Hyermobil 520 in Stoffkombination Ravel.



Hyermobil 520 in Bristol-Nappa-Leder.

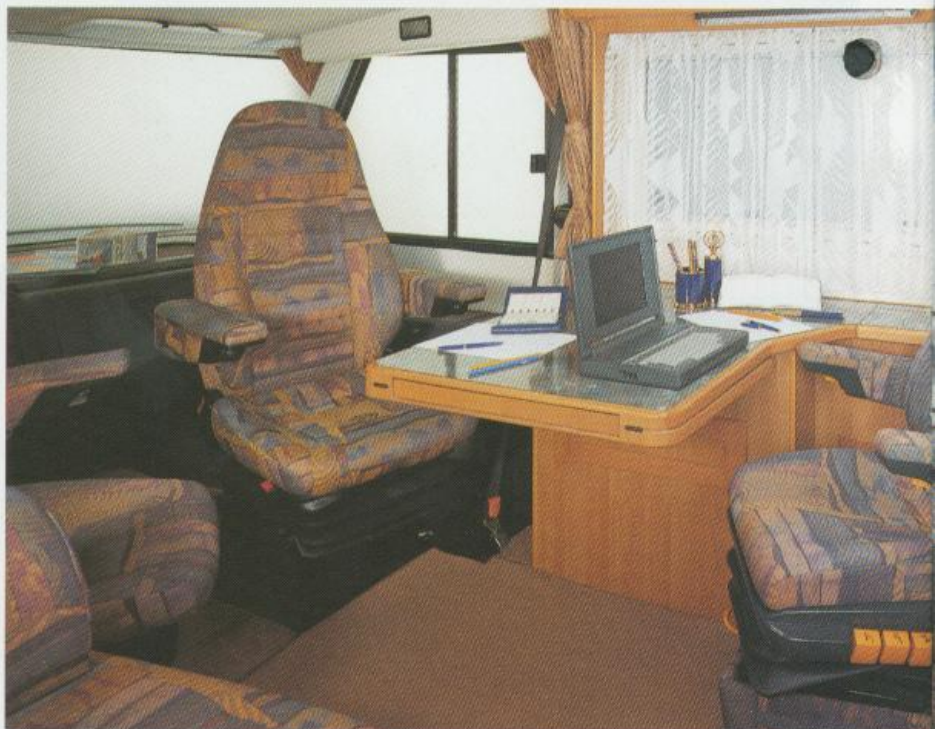

Hyermobil 700 in Stoffkombination Ravel.



Schlafraum im Hymermobil 710 in Stoffkombination Allstar.



Außenstauraum Hymermobil 660, 700 und 720.



Technische Daten E-Klasse

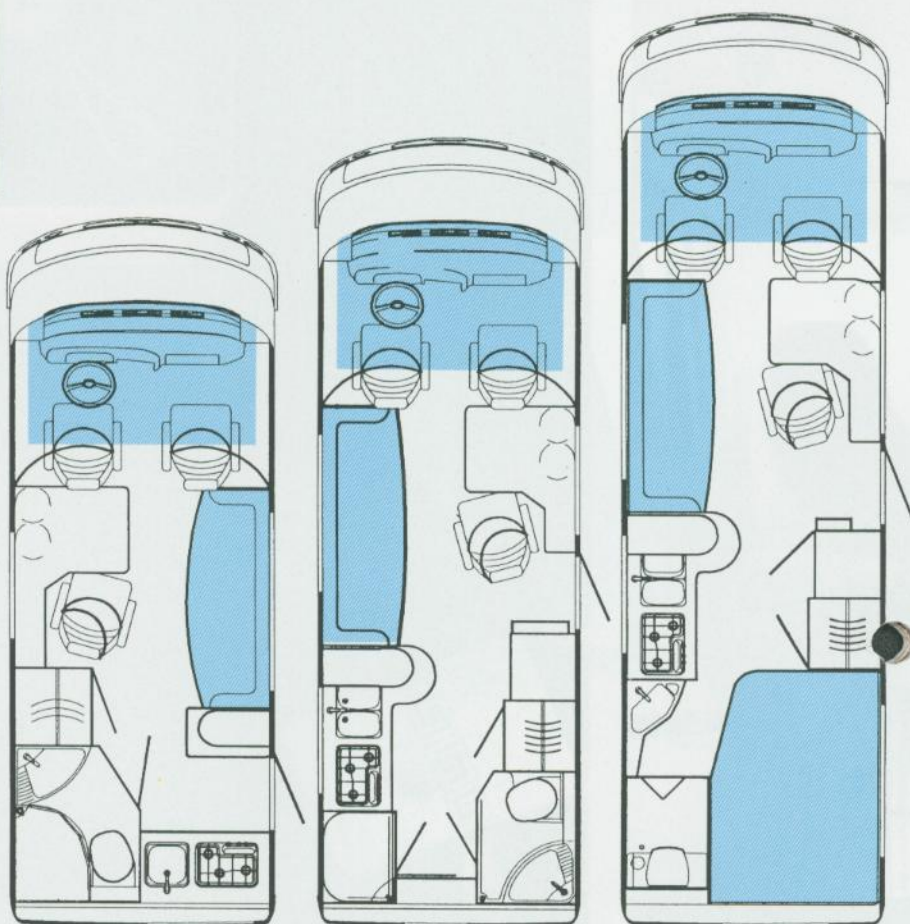

E 510

E 610

E 690

Turbodiesel / Maxi

Turbodiesel / Maxi

Turbodiesel / Maxi

	Turbodiesel / Maxi	Turbodiesel / Maxi	Turbodiesel / Maxi
Maße und Gewichte:			
Länge über alles cm	591	659	768
Breite über alles cm	229	229	229
Innenbreite cm	212	212	212
Höhe über alles cm	280	280	280
Stehhöhe cm	198	198	198
Leergewicht ca. kg**	2900	3100	3500
mögliche Zuladung ca. kg	600 / 950	750	1000
zul. Gesamtgewicht kg	*3500 / 3850	3850	4500
zul. Anhängelast gebr. kg	1600 / 1250	1250	700
zul. Personenzahl	3-4	3-4	3-5
Schlafplätze	3	3	5
Naßzelle B x T cm	103x105	110x77	81x70
Duschzelle cm	-	79x60	69x93
separate Duschkabine	●***	●	●
Kleiderschrank B x T x H cm	57x65x130	60x60x130	60x60x130
Bettenmaß Bug L x B cm*****	191x140/120	191x140/120	191x140/120
Bettenmaß Heck L x B cm	-	-	195x135
Bettenmaß Mitte L x B cm	200x90	200x90	200x90
Fenster/zu öffnen	6/5	7/6	8/7
Dachlüfter	2	3	3
Kocher - Flammen	3	3	3
lageunabhängiger Kühlschrank	103 l	103 l	103 l
Frischwasserversorgung	140 l	145 l	145 l
Abwassertank, isoliert und beheizt	●	●	●
Zusatzbatterie Ah (20 h)	90	90	90
12-V-Leuchten	9	11	12
12-V-Halogen-Spots	6	6	7
12-V-Steckdosen	3	3	3
220-V-Steckdosen	2	2	3
Außenstauraum	-	-	●
Unterflurstaumraum	●	●	-
Garage	-	-	-

Hymer ist ein Markenname der Hymer Group. Alle Angaben sind ohne Gewähr. © 2010 Hymer Group.

- * ist auf 3850 kg auflastbar
- ** Leergewicht nach § 42 StVZO inkl. 75 kg für Fahrer und gefülltem Kraftstofftank in Serienausstattung
- *** abgetrennte Duschkabine
- **** je nach Grundriß-Variante
- ***** Bugbett absenkbar
- serienmäßig

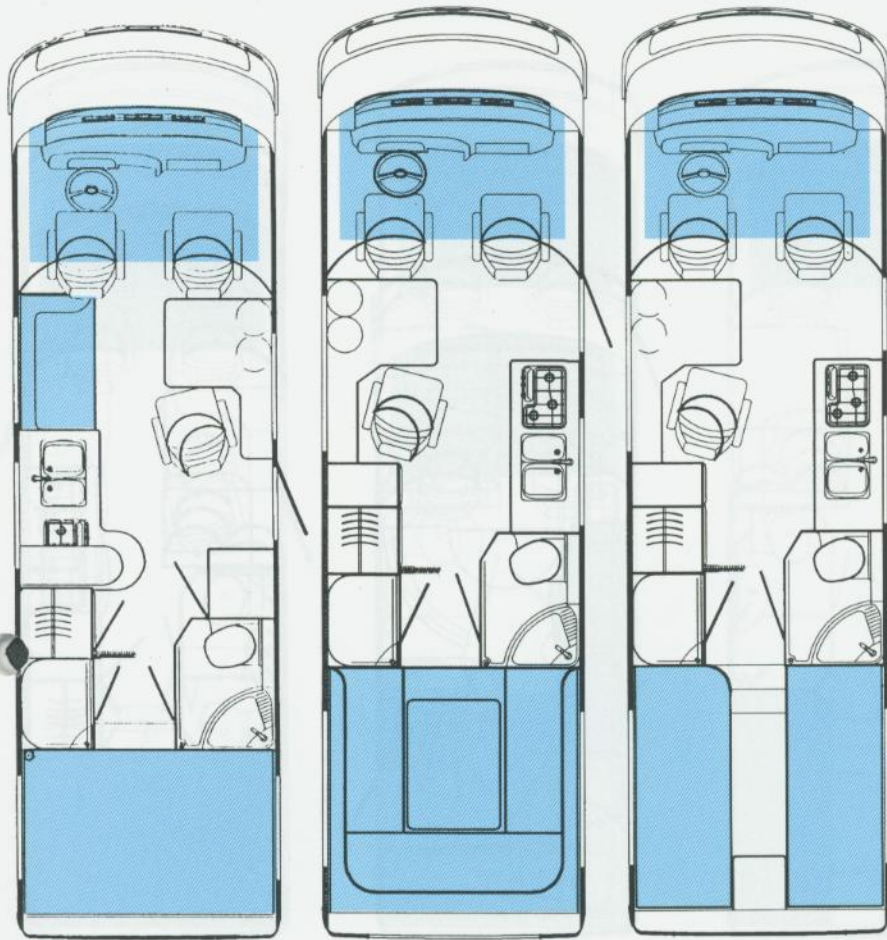

E 700 G

E 710

E 710 G

Turbodiesel / Maxi

Turbodiesel / Maxi

Turbodiesel / Maxi

768	768	768
229	229	229
212	212	212
280	280	280
198	198	198
3600	3600	3600
900	900	900
4500	4500	4500
700	700	700
3-4	3-5	3 (4-5)****
4	4-5	4-5
110x77	110x77	110x77
79x60	79x60	79x60
●	●	●
60x60x130	55x60x130	55x60x130
191x140/120	191x140/120	191x140/120
205x140	191x200	200x80 (2x)
-	-	-
8/7	7/6	7/6
4	4	4
3	3	3
103 l	103 l	103 l
145 l	145 l	145 l
●	●	●
90	90	90
12	12	12
9	8	8
3	3	3
3	3	3
-	●	-
-	-	-
●	-	●

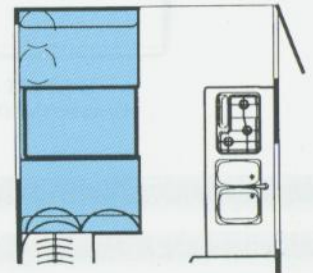

E 710 Gegenzitzgruppe anstelle Barversion

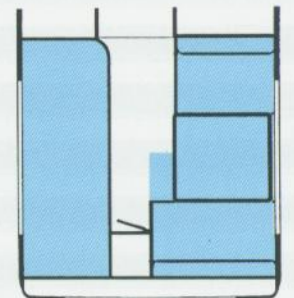

E 710 Kinderzimmer

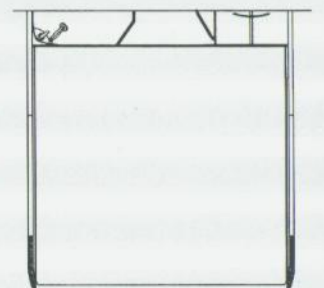

E 710 Büro nach Kundenwunsch



Technische Daten S-Klasse

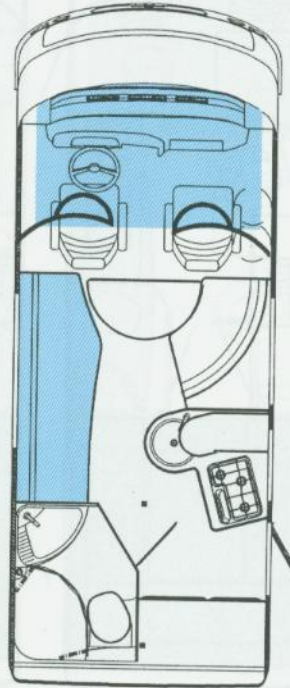

S 520

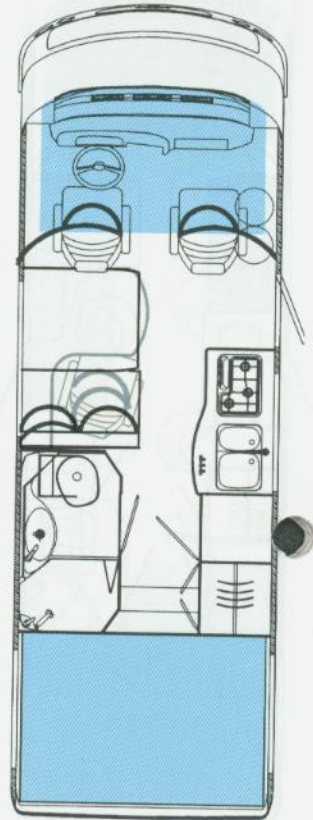

S 660 G

Maße und Gewichte:

Länge über alles cm	573	685
Breite über alles cm	229	229
Innenbreite cm	212	212
Höhe über alles cm	287	287
Stehhöhe cm	198	198
Leergewicht ca. kg**	2800	3400
mögliche Zuladung ca. kg	700 / 1000	1200
zul. Gesamtgewicht kg	3500 / 3800	4600
zul. Anhängelast gebr. kg	2000	2000
zul. Personenzahl	3-4	3/4
Schlafplätze	3	4
Naßzelle B x T cm	130x105	154x86
Kleiderschrank B x T x H cm	50x55x130	62x60x185
Bettenmaß Bug L x B cm*****	191x139	191x139
Bettenmaß Heck L x B cm	-	205x140
Bettenmaß Mitte L x B cm	192x80	-
Fenster/zu öffnen	6/5	7/6
Dachlüfter	2	-
Kocher - Flammen	3	3
lageunabhängiger Kühlschrank	103 l	103 l
Frischwasserversorgung	145 l	145 l
Abwassertank, isoliert und beheizt	●	●
Zusatzbatterie Ah (20 h)	90	90
12-V-Leuchten	13	14
12-V-Halogen-Spots	7	7
12-V-Steckdosen	3	3
220-V-Steckdosen	2	2
Außenstauraum	●	-
Unterflurstaum	●	-
Garage	-	●

** ca.-Angaben, da bei Drucklegung Chassis noch nicht verfügbar

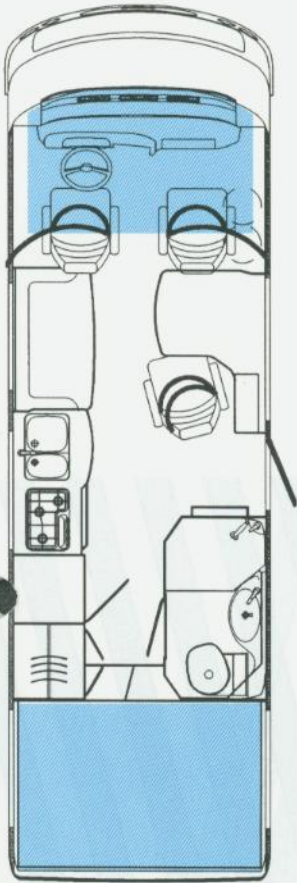

S 700 G

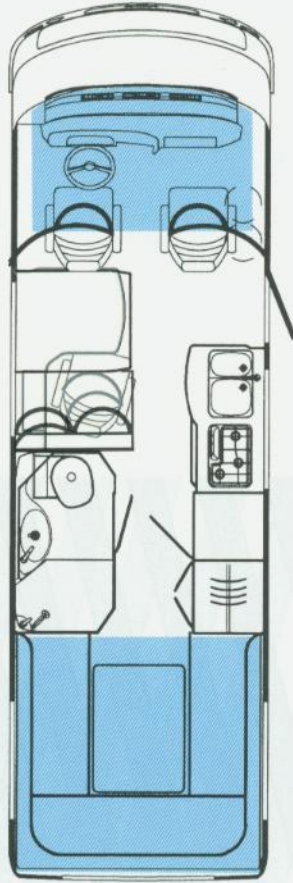

S 710

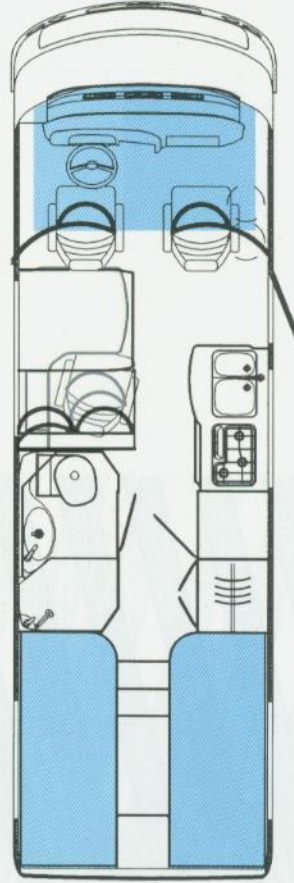

S 710 G

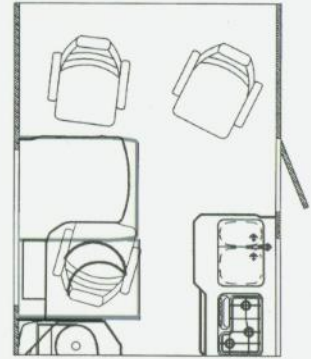

S 660, S 710
Gegensitzgruppe
anstelle Barversion
Barversion gegen Aufpreis

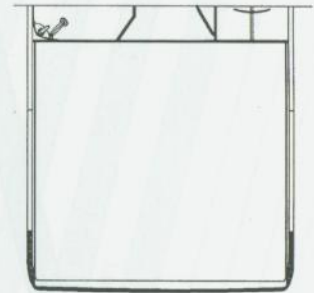

S 710 Büro
nach Kundenwunsch

737	737	737
229	229	229
212	212	212
287	287	287
198	198	198
3600	3600	3600
1000	1000	1000
4600	4600	4600
2000	2000	2000
4	3/5	3
4	4	4
154x86	154x86	154x86
62x60x150	62x60x185	62x60x185
191x139	191x139	191x139
205x140	191x200	2x 200x80
-	-	-
8/7	8/7	7/6
3	3	3
3	3	3
103	103	103
145	145	145
●	●	●
90	90	90
15	14	14
8	7	7
3	3	3
2	2	2
-	-	-
-	●	-
●	-	●

Serienmäßige Komplettausstattung

	Basisfahrzeug/Cockpit	Zigarettenanzünder	Digitaluhr	Innen-Rückspiegel	elektrische Scheiben-Wisch-Anlage	Kontrollleuchte für Zweikreisbremse	zwei Sonnenblenden	Wardreieck	Frischlufdüsen	Automatische 3-Punkt-Sicherheitsgurte	Zusatzverriegelung Fahrer- und Beifahrerfenster	Vorhänge am Frontfenster und an den Seitenfenster	Trennvorhang zum Wohnraum	ABS (Anti-Blockier-System)	ABD (Automat. Bremsdifferential)	Wegfahrsperre	Servolenkung (Ducato 10er Chassis Sonderausstattung)	Kontroll-Leuchte für Einstiegstufe	Fahrerhausbeleuchtung	schalldämpfter Motorraum	Verbandgedämpftes Armaturenbrett	Chassis-Anbauteile verzinkt (keine Schweißung)	großzügige Ablagen	zusätzliches Ablagefach	Fahrersitz drehbar	Beifahrersitz drehbar	Fahrer- und Beifahrersitze mit Höhen- und Neigungsverstellung	Sitze in Clubsesselform	integrierte Kopfstützen	nach vorne klappbare Rückenlehnen	Überrollbügel hinter Fahrer- und Beifahrersitz	absenkbares Bugdoppelbett							
E 510	●	●	●	●	●	●	●	●	●	●	●	●	●	●	●	●	●	●	●	●	●	●	●	●	●	●	●	●	●	●	●	●	●	●	●				
E 610	●	●	●	●	●	●	●	●	●	●	●	●	●	●	●	●	●	●	●	●	●	●	●	●	●	●	●	●	●	●	●	●	●	●	●	●			
E 690	●	●	●	●	●	●	●	●	●	●	●	●	●	●	●	●	●	●	●	●	●	●	●	●	●	●	●	●	●	●	●	●	●	●	●	●			
E 700 G	●	●	●	●	●	●	●	●	●	●	●	●	●	●	●	●	●	●	●	●	●	●	●	●	●	●	●	●	●	●	●	●	●	●	●	●	●		
E 710	●	●	●	●	●	●	●	●	●	●	●	●	●	●	●	●	●	●	●	●	●	●	●	●	●	●	●	●	●	●	●	●	●	●	●	●	●		
E 710 G	●	●	●	●	●	●	●	●	●	●	●	●	●	●	●	○	●	●	●	●	●	●	●	●	●	●	●	●	●	●	●	●	●	●	●	●	●		
S 520	●	●	●	●	●	●	●	●	●	●	●	●	●	●	●	○	●	●	●	●	●	●	●	●	●	●	●	●	●	●	●	●	●	●	●	●	●		
S 660 G	●	●	●	●	●	●	●	●	●	●	●	●	●	●	●	○	●	●	●	●	●	●	●	●	●	●	●	●	●	●	●	●	●	●	●	●	●	●	
S 700 G	●	●	●	●	●	●	●	●	●	●	●	●	●	●	●	○	●	●	●	●	●	●	●	●	●	●	●	●	●	●	●	●	●	●	●	●	●	●	
S 710	●	●	●	●	●	●	●	●	●	●	●	●	●	●	●	○	●	●	●	●	●	●	●	●	●	●	●	●	●	●	●	●	●	●	●	●	●	●	
S 710 G	●	●	●	●	●	●	●	●	●	●	●	●	●	●	●	○	●	●	●	●	●	●	●	●	●	●	●	●	●	●	●	●	●	●	●	●	●	●	●

- Serienausstattung
- Sonderausstattung

Argumente, die für einen Hymer sprechen

Voraussetzung für entspannte, angenehme Urlaubs- und Freizeittage ist das hymerspezifische Sicherheits- und Qualitäts-know-how.

Das durchdachte Hymer-Konzept sollten Sie bei Ihrer Kaufentscheidung beachten:

- GS-Zeichen – Symbol für Qualität und Sicherheit
- zertifiziert nach ISO 9001

Als 1. Hersteller von Reisemobilen ist die Hymer AG nach ISO 9001, dem umfangreichsten Qualitätsprüfungssystem zertifiziert. Mit der Einführung dieser Norm kann die Qualität bei Hymer auf einem international gültigen Niveau garantiert werden – ein Standard, auf den Sie sich jederzeit 100prozentig verlassen können.

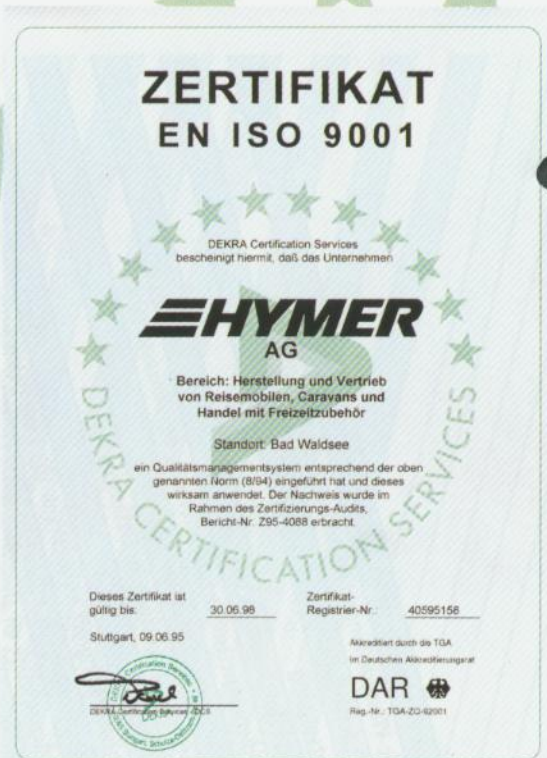

- PUAL-Bauweise – Basis für Stabilität und lange Lebensdauer: Die einbrennlackierte Aluminiumhaut wird mit Polyurethan voll ausgeschäumt und mit verzinktem Stahlprofilrahmen armiert.
- 6 Jahre Garantie auf Dichtigkeit der Hymer-Aufbauten

CATION SERVICES

- Service- und wartungsfreundliches Wasserversorgungssystem (innenliegende Wasserinstallation)
- Gas- und Frischwasserleitungen im Inneren

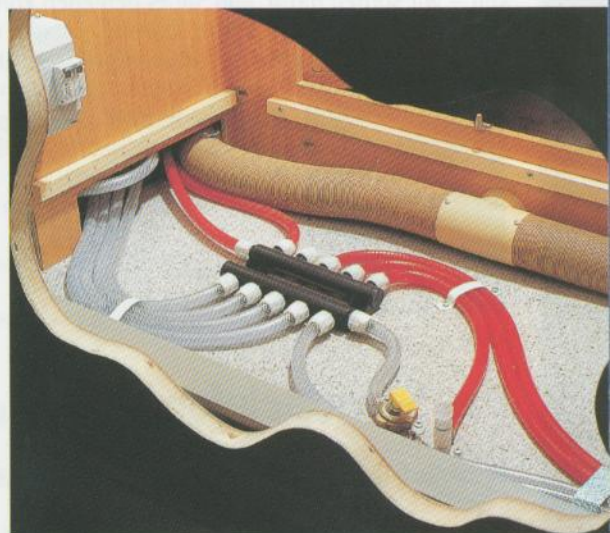

- Überrollbügel: Im Dach mit der PUAL-Konstruktion verschraubt, läuft er über die eingeschäumte Stahleinlage der Seitenwände bis zum Boden.



- Beheizter Abwassertank bei Hymermobil B-, E-, S-Klasse und Hymercamp serienmäßig



- Leserwahl der Fachzeitschrift **pro mobil** zum „Motorcaravan des Jahres 1995“:

Hymer belegte in den Punkten

- hoher Wiederverkaufswert
 - gutes Preis-/Leistungsverhältnis
 - gute Verarbeitung
 - gutes Aussehen
 - überzeugende Grundrisse
- den 1. Platz.



24 Stunden lang für Sie da.

Sie lieben das Gefühl von Freiheit und Unabhängigkeit – wir sorgen dafür, daß Sie es genießen können.



Mit der HymerCard steht Ihnen ein „glänzendes“ Servicepaket gratis zur Verfügung.

Rudi Fimpel
HymerCard-Service

Das Servicetelefon:

Ein Anruf unter 089/41 86 43 99 genügt, und wir stehen Ihnen mit Rat und Tat zur Seite. An 365 Tagen im Jahr sind wir 24 Stunden lang für Sie da. Bei allen Fragen zu Leistungen der HymerCard, bei technischen Problemen oder im Pannenfall steht Ihnen auch an Wochenenden oder Feiertagen ein Ansprechpartner zur Verfügung.

Mobilitätsgarantie für Hymer-Aufbauten:

Angenommen, Ihr Hymer-Reisemobil „funktioniert“ einmal nicht so, wie es sollte. Sie können vielleicht Ihre Urlaubsreise nicht fortsetzen, weil z. B. die Wasser- oder Elektroversorgung defekt ist. Dann rufen Sie das HymerCard-Servicetelefon an, wir helfen.

Hymer-Pannen- und Abschleppdienst:

Falls Sie mit Ihrem Hymer-Reisemobil oder Ihrem Eriba-Caravan in Europa oder den angrenzenden Mittelmeerländern eine Panne haben sollten, helfen wir Ihnen weiter. Sie rufen den HymerCard-Service an, und ein dienstbereites Pannenhilfe-Unternehmen in Ihrer Nähe wird Ihnen vermittelt.

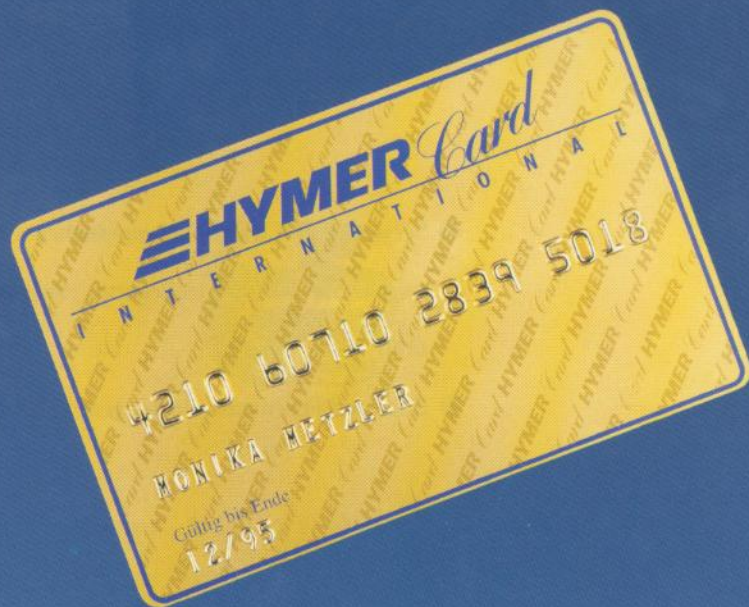

Hymer-Schlüsselfind-Service:

Einmal angenommen, Sie sind mitten in Italien und der Zündschlüssel Ihres Reisemobils ist weg. Wir haben für unsere HymerCard-Inhaber einen besonderen Service eingerichtet. Sie erhalten für den Zündschlüssel einen Schlüsselanhänger mit Code-Nummer und Hymer-Service-Adresse. Der Finder schickt den Schlüssel an den HymerCard-Service und die Rücksendung an Ihre deutsche Heimatadresse wird organisiert.

Hymer-Ticket-service:

Unser Ticketservice entführt Sie einmal in die Traumwelt eines Musicals, einer Oper oder eines Konzerts, ein anderes Mal zu einem Tennis-Match oder einer anderen sportlichen Veranstaltung: Über das Servicetelefon organisieren wir die Reservierung, Hinterlegung oder Zusendung von Karten.



Hymer-Dokumenten-Depot:

Als HymerCard-Inhaber haben Sie die Möglichkeit, Kopien oder Daten Ihrer wichtigen Dokumente unter einem Paßwort beim HymerCard-Service zu deponieren. Bei Diebstahl oder Verlust von z. B. Führerschein, Personalausweis oder anderen wichtigen Reisedokumenten können wir Ihnen dann über das Servicetelefon schnell bei Sperrung oder Ersatzbeschaffung helfen.

Hymer-Reiseservice:

Der Reiseservice kann Ihnen wichtige Auskünfte über Ihr Reiseziel innerhalb Europas geben. Sie rufen das Servicetelefon an und werden z. B. über Einreise- und Devisenbestimmungen, Impfvorschriften, Klimaverhältnisse und ähnliches informiert. Außerdem erhalten Sie Unterstützung bei Ihrer Reiseplanung durch Angaben zu Anreisemöglichkeiten, Sehenswürdigkeiten, über lokale Fremdenverkehrsämter und vieles mehr.

Zu dem 10-Punkte-Programm unserer Serviceleistungen für Sie gehören auch

- der telefonische Sprachendienst, d. h. ein direktes Übersetzen bei Kommunikationsproblemen im Ausland,
- die juristische Hilfe im Ausland,
- die medizinische Hilfe im Ausland und
- das persönliche HymerCard-Magazin. Darin erfahren Sie Neues von Hymer und können an unseren HymerCard-Spezialreisen teilnehmen.

Erleben Sie die vielen zusätzlichen Vorzüge, die Ihnen Ihre HymerCard bietet!

Goldene Zeiten mit Hymer.

Technische Fahrzeugdaten

Version	E 510	E 610	E 690	E 700 G	E 710 / E 710 G
Motor	Turbodiesel/Maxi	Turbodiesel/Maxi	Turbodiesel/Maxi	Turbodiesel/Maxi	Turbodiesel/Maxi
Fabrikat	Fiat/Alko	Fiat/Alko	Fiat/Alko	Fiat/Alko	Fiat/Alko
Leistung kW/PS	85/115	85/115	85/115	85/115	85/115
Hubraum in Liter	2,5	2,5	2,5	2,5	2,5
Radstand, mm	3200	3550	4228	4228	4228
Reifengröße	215/75 R 16	215/75 R 16	215/75 R 16	215/75 R 16	215/75 R 16
Kraftstoffart	Diesel	Diesel	Diesel	Diesel	Diesel
Kraftstofftank	80 l	80 l	80 l	80 l	80 l
Kraftstoff-Verbr./100 km/l					
Höchstgeschw. km/h ca.					
Spurweite vorn, mm	1720	1720	1720	1720	1720
Spurweite hinten, mm	1715	1715	1715	1715	1715
Wendekreis, m	11,6	12,7	14,3	14,3	14,3
Schaltgetriebe	5-Gang	5-Gang	5-Gang	5-Gang	5-Gang

Version	S 520	S 660 G	S 700 G	S 710	S 710 G
Motor*	Diesel 312	Diesel 412	Diesel 412	Diesel 412	Diesel 412
Fabrikat	Mercedes Benz	Mercedes Benz	Mercedes Benz	Mercedes Benz	Mercedes Benz
Leistung kW/PS	90/122	90/122	90/122	90/122	90/122
Hubraum in Liter	2,8	2,8	2,8	2,8	2,8
Radstand, mm	3000	3700	4025	4025	4025
Reifengröße	225/70 R 15 C	195/70 R 15 C	195/70 R 15 C	195/70 R 15 C	195/70 R 15 C
Kraftstoffart	Diesel	Diesel	Diesel	Diesel	Diesel
Kraftstofftank	75 l	75 l	75 l	75 l	75 l
Kraftstoff-Verbr./100 km/l					
Höchstgeschw. km/h ca.					
Spurweite vorn, mm	1630	1630	1630	1630	1630
Spurweite hinten, mm	1630	1550	1550	1550	1550
Wendekreis, m	13,5	13,8	15	15	15
Schaltgetriebe	5-Gang	5-Gang	5-Gang	5-Gang	5-Gang

* Ottomotor 602 LA Direkteinspritzer mit Ladeluftkühlung
Mercedes-Benz-Version auch mit Automatik lieferbar.

Polsterstoffe

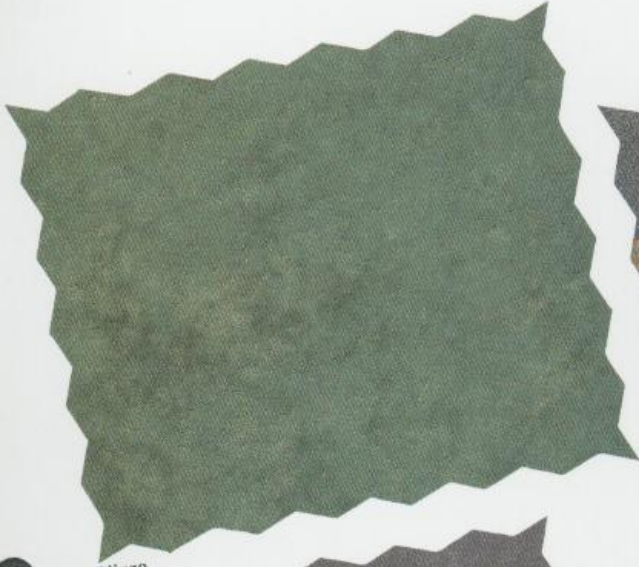

Nizza



Ravel



Allstar



Bristol-Nappa-Leder braun



Bristol-Nappa-Leder weiß



Bristol-Nappa-Leder schwarz

HYMER AKTIENGESELLSCHAFT
Postfach 1140
88330 Bad Waldsee
Telefon 075 24/999-0
Telefax 075 24/999-220

The logo features a stylized blue 'H' symbol composed of three horizontal bars, followed by the word 'HYMER' in a bold, blue, sans-serif font.

Die Fahrzeuge sind zum Teil mit Sonderausrüstung abgebildet, die gegen Mehrpreis erhältlich ist. Ihr Hymer-Händler wird Sie gern über den serienmäßigen Lieferumfang der einzelnen Modelle informieren. Die Angaben über Lieferumfang, Aussehen, Leistungen, Maße und Gewichte sowie Kraftstoffverbrauch der Fahrzeuge entsprechen den zum Zeitpunkt der Drucklegung vorhandenen Kenntnissen. Abweichungen im Rahmen der Werkstoleranzen (+/- 5 % max.) sind möglich und zulässig. Änderungen in Ausstattung vorbehalten. Copyright by Hymer.